

## 媒介依頼保留地一覧

R2.5.20現在

No.	地区	保留地番号	所在又は街区画地番号	地積(m <sup>2</sup> )	処分価格(円)	備考
1	東部第二	11	35街区7画地	470.19	27,080,000	
2		21	127街区15画地	119.81	5,870,000	
3		25	99街区4画地	429.30	28,240,000	
4		31	49街区3-1画地	232.13	14,270,000	
5		41	113街区2画地	136.99	7,240,000	
6		47	114街区2-3画地	386.33	18,540,000	
7		48	115街区4画地	520.71	28,370,000	
8		56	95街区3画地	159.66	6,960,000	
9	高岡町飯田	10	17街区1画地	331.24	7,880,000	
10		33	56街区8画地	188.94	4,490,000	
11		46	24街区2画地	405.89	7,870,000	
12		47	41街区1画地	161.24	2,880,000	
13		59	34街区6画地	331.75	8,270,000	
14		63	32街区5画地	328.45	7,520,000	
15		64	32街区7画地	153.00	3,160,000	
16		66	10街区2画地	126.80	2,350,000	
17		68	33街区5画地	451.94	9,670,000	
18		71	4街区3画地	451.92	7,040,000	
19		78	58街区1-2画地	108.43	1,750,000	
20		79	60街区7画地	780.57	15,810,000	
21		80	57街区4-1画地	551.88	11,800,000	
22		82	64街区5画地	156.78	3,440,000	
23		83	64街区6-1画地	191.55	4,400,000	
24		86	68街区8画地	264.88	6,560,000	
25		87	59街区4画地	276.98	6,170,000	
26		88	61街区11画地	316.09	7,550,000	
27		89	61街区12画地	316.10	7,330,000	
28		90	65街区1-1画地	278.78	6,270,000	
29		91	65街区1-2画地	278.77	6,460,000	
30		93	70街区1画地	135.00	2,750,000	
31		94	9街区2画地	289.99	5,330,000	
32		95	22街区4画地	117.80	1,790,000	
33		96	22街区5-1画地	221.99	5,010,000	
34		97	22街区5-2画地	221.99	5,010,000	
35		98	22街区5-8画地	220.00	5,010,000	
36		99	24街区3-1画地	175.79	2,900,000	
37		100	24街区4画地	295.57	5,260,000	
38		101	34街区12画地	26.15	230,000	
39		102	37街区4画地	716.26	11,670,000	
40		103	37街区5-1画地	325.15	6,210,000	
41		104	37街区7-3画地	553.00	11,170,000	
42		105	45街区1画地	331.47	6,330,000	
43		106	45街区2画地	314.05	7,470,000	
44		田野町南原	148	田野町南原一丁目17番4	890.48	13,000,000
45	149		田野町南原一丁目17番3	890.95	12,740,000	
46	152		田野町南原一丁目18番2	303.66	4,910,000	
47	153		田野町南原一丁目18番1	308.89	5,120,000	
48	167		田野町南原一丁目13番4	343.38	6,800,000	
49	166		田野町南原一丁目10番7	257.46	5,430,000	
50	学園木花台桜	43	学園木花台桜二丁目32番15	421.21	14,780,000	
51		65	学園木花台桜二丁目4番10	404.91	15,180,000	
52	青島西	18	青島西一丁目15番	1358.35	45,640,000	

## 東部第二土地区画整理事業区域内保留地の概要・状況

保留地番号	56
所在	95街区3画地
面積	159.66㎡
処分価格	6,960,000円
契約保証金	700,000円
用途地域	準工業地域

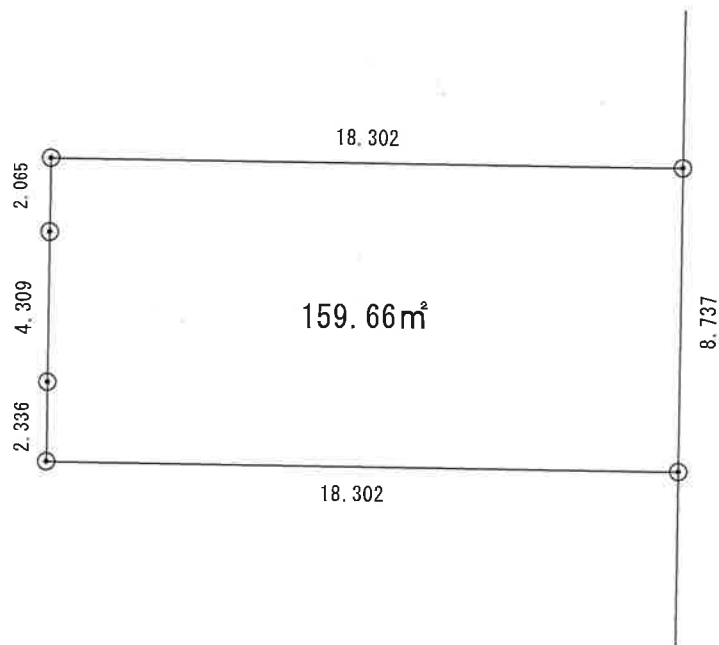

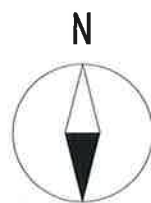

31

21

11

41

47

48

56

25

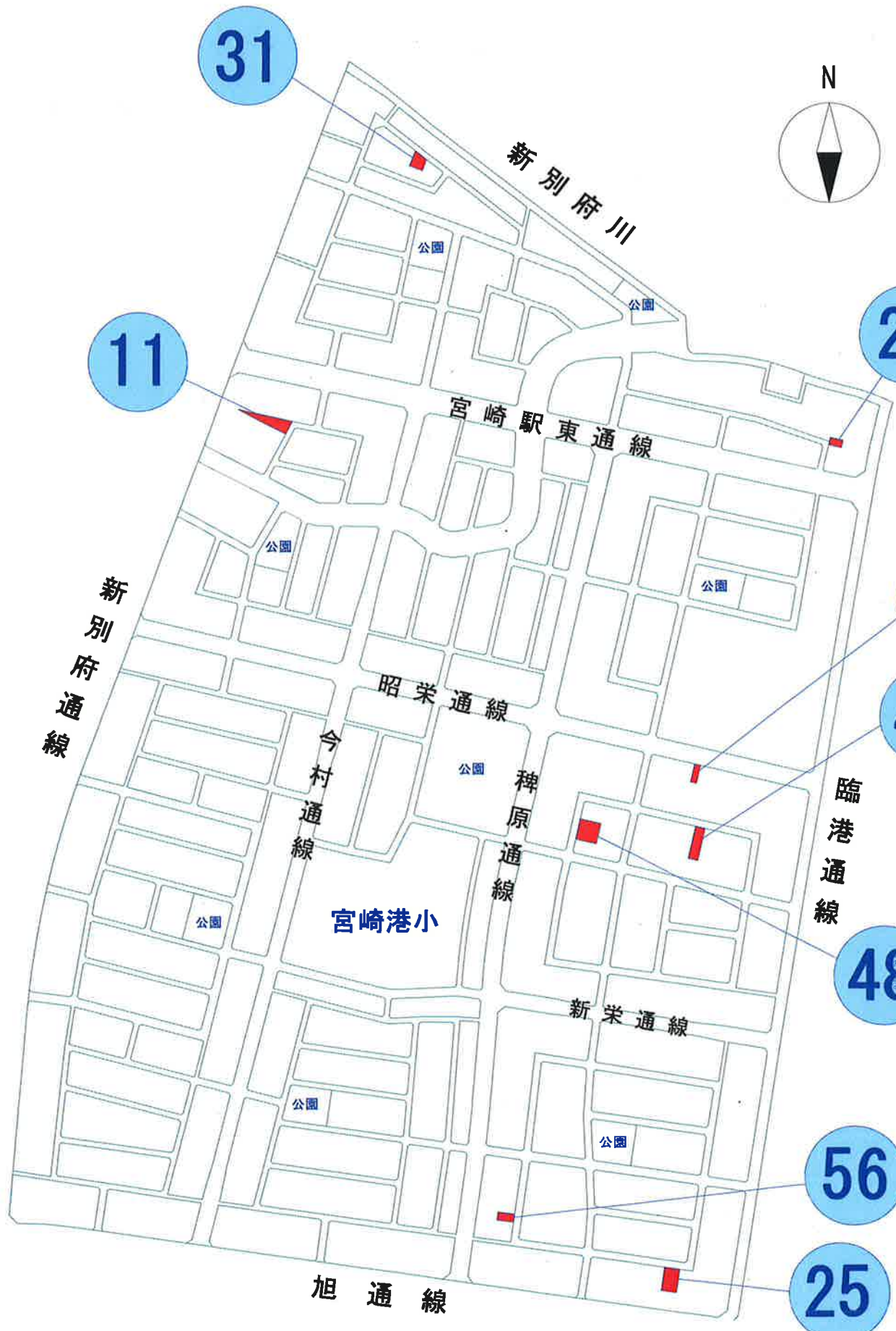

新別府川

宮崎駅東通線

昭栄通線

今村通線

神原通線

新栄通線

旭通線

新別府通線

臨港通線

宮崎港小

公園

公園

公園

公園

公園

公園

公園

公園